



แผนอัตรากำลัง ๓ ปี

ประจำปีงบประมาณ พ.ศ. ๒๕๖๔-๒๕๖๖

(ปรับปรุง ครั้งที่ ๑)

องค์การบริหารส่วนตำบลกุดตุ้ม
อำเภอเมืองชัยภูมิ จังหวัดชัยภูมิ

เห็นชอบ
สารบัญ

เรื่อง	หน้า
<u>ส่วนที่ ๑</u>	
๑. แบบ ปป.๑	๑
๒. แบบ ปป.๒	๒
๓. แบบ ป.๑ (แบบแสดงรายจ่ายด้านบุคคลตามมาตรา ๓๕ ปี ๒๕๖๔)	๓
<u>ส่วนที่ ๒</u>	
๔. โครงสร้างการกำหนดส่วนราชการ (ข้อ ๘)	๔
๕. ภาระค่าใช้จ่ายเกี่ยวกับเงินเดือนและประโยชน์ตอบแทนอื่น (ข้อ ๙)	๑๖
๖. แผนภูมิโครงสร้างการแบ่งส่วนราชการตามแผนอัตรากำล้าง ๓ ปี (ข้อ ๑๐)	๒๑
๗. บัญชีแสดงการจัดคนลงสู่ตำแหน่งและการกำหนดเลขที่ตำแหน่ง ในส่วนราชการ (ข้อ ๑๑)	๒๘
<u>ส่วนที่ ๓</u>	
๘. ภาคผนวก	
๙. สำเนาคำสั่งแต่งตั้งคณะกรรมการ	
๑๐. สำเนารายงานการประชุม	
๑๑. โครงสร้างการกำหนดส่วนราชการ (ข้อ ๘) (ข้อมูลเดิม)	
๑๒. ภาระค่าใช้จ่ายเกี่ยวกับเงินเดือนและประโยชน์ตอบแทนอื่น (ข้อ ๙) (ข้อมูลเดิม)	
๑๓. แผนภูมิโครงสร้างการแบ่งส่วนราชการตามแผนอัตรากำล้าง ๓ ปี (ข้อ ๑๐) (ข้อมูลเดิม)	
๑๔. บัญชีแสดงการจัดคนลงสู่ตำแหน่งและการกำหนดเลขที่ตำแหน่ง ในส่วนราชการ (ข้อ ๑๑) (ข้อมูลเดิม)	

เห็นชอบ

ส่วนที่ ๑

เห็นชอบ

เห็นชอบ
 บัญชีขอความเห็นชอบปรับปรุงโครงสร้างการแบ่งส่วนราชการ
 องค์การบริหารส่วนตำบลกุดตุ้ม อำเภอเมืองชัยภูมิ จังหวัดชัยภูมิ

โครงสร้างการแบ่งส่วนราชการ (เดิม) (๒๕๖๔-๒๕๖๖)	โครงสร้างการแบ่งส่วนราชการ (ใหม่) (๒๕๖๔-๒๕๖๖)	หมายเหตุ
๑. สำนักปลัดองค์การบริหารส่วนตำบล (ระดับต้น)	๑. สำนักปลัดองค์การบริหารส่วนตำบล (ระดับต้น)	
๒. กองคลัง (ระดับต้น)	๒. กองคลัง (ระดับต้น)	
๓. กองช่าง (ระดับต้น)	๓. กองช่าง (ระดับต้น)	
๔. กองการศึกษา ศาสนาและวัฒนธรรม (ระดับต้น)	๔. กองการศึกษา ศาสนาและวัฒนธรรม (ระดับต้น)	
๕. กองสวัสดิการสังคม (ระดับต้น)	๕. กองสวัสดิการสังคม (ระดับต้น)	
	๖. หน่วยตรวจสอบภายใน	กำหนดส่วนราชการเพิ่ม

ตรวจสอบแล้วขอรับรองว่า ข้อมูลดังกล่าวถูกต้อง

(ลงชื่อ).....

(นายเฉลิมศิลป์ เทพจันทร์)

ตำแหน่ง ปลัดองค์การบริหารส่วนตำบลกุดตุ้ม

(ลงชื่อ).....

(นายบุญชู สากุล)

ตำแหน่ง นายกองค์การบริหารส่วนตำบลกุดตุ้ม

เห็นชอบ

เห็นชอบ

บัญชีขอความเห็นชอบการกำหนดตำแหน่งในแผนอัตรากำลัง ๓ ปี (๒๕๖๔-๒๕๖๖) ตามโครงสร้างการแบ่งส่วนราชการ
องค์การบริหารส่วนตำบลกุดตุ้ม อำเภอเมืองชัยภูมิ จังหวัดชัยภูมิ

ชื่อตำแหน่งที่กำหนด	กรอบอัตรากำลัง ๓ ปี			ภาระค่าใช้จ่ายมาตรา ๓๕ (ตามกรอบโครงสร้างฯ) (ข้อ ๙ใหม่)			ภาระค่าใช้จ่ายมาตรา ๓๕ ตามข้อบัญญัติ งบประมาณฯ ปี ๖๔	เหตุผลในการกำหนด ตำแหน่ง	มติ ก.อบต. จังหวัดชัยภูมิ
	๖๔	๖๕	๖๖	ปี ๖๔ (%)	ปี ๖๕ (%)	ปี ๖๖ (%)			
นักวิชาการตรวจสอบภายใน (ปก/ชก) (๑๐-๓-๑๒-๓๒๐๕-๐๐๑) สังกัด หน่วยตรวจสอบภายใน	๕๔	๕๔	๕๔	๑๖.๓๑	๑๖.๐๓	๑๕.๘๒	๑๕.๑๔	เพื่อให้เป็นไปตามเงื่อนไข การกำหนดโครงสร้างการ แบ่งส่วนราชการ	

ตรวจสอบแล้วขอรับรองว่า ข้อมูลดังกล่าวถูกต้อง

(ลงชื่อ).....

(นายเฉลิมศิลป์ เทพจันทร์)

ตำแหน่ง ปลัดองค์การบริหารส่วนตำบลกุดตุ้ม

(ลงชื่อ).....

(นายบุญชู สากุล)

ตำแหน่ง นายกองค์การบริหารส่วนตำบลกุดตุ้ม

เห็นชอบ

บัญชีรายละเอียดแสดงการคำนวณรายการค่าใช้จ่ายด้านบุคลากร
ตามมาตรา 35 แห่ง พ.ร.บ.ระเบียบบริหารงานบุคคล พ.ศ.2542
องค์การบริหารส่วนตำบลกุดตุ้ม อำเภอเมือง จังหวัดชัยภูมิ

1. งบประมาณรายจ่ายประจำปี 2564		75,000,000	บาท
2. รายจ่ายด้านบุคลากรฯ จำแนกเป็น		10,135,860	บาท
- เงินเดือน (ข้าราชการ/พนักงานส่วนท้องถิ่น)	7,548,240	บาท	
- เงินประจำตำแหน่งของผู้บริหาร (ข้าราชการ/พนักงานส่วนท้องถิ่น)	378,000	บาท	
- เงินเพิ่มอื่นๆ ที่จ่ายควบกับเงินเดือน			
- เงินเพิ่มค่าครองชีพ	216,780	บาท	
- เงินเพิ่มพิเศษสำหรับตำแหน่งที่มีเหตุพิเศษ (พ.ต.ก.)	-	บาท	
- เงินเพิ่มสำหรับการสู้รบ (พ.ส.ร.)	5,400	บาท	
- เงินค่าจ้างประจำ	-	บาท	
- เงินค่าจ้างชั่วคราว	1,987,440	บาท	
ประโยชน์ตอบแทนอื่น		1,221,650	บาท
- เงินสวัสดิการเกี่ยวกับการช่วยเหลือบุตร	-	บาท	
- เงินสวัสดิการเกี่ยวกับการศึกษาบุตร	267,000	บาท	
- เงินสวัสดิการเกี่ยวกับการรักษาพยาบาล	-	บาท	
- เงินค่าเช่าบ้าน	429,000	บาท	
- เงินบำเหน็จลูกจ้างประจำ	-	บาท	
- เงินสมทบกองทุนประกันสังคม	-	บาท	
- เงินสมทบกองทุนบำเหน็จบำนาญข้าราชการส่วนท้องถิ่น (กบท.)	275,650	บาท	
- เงินช่วยเหลือการศึกษาบุตรผู้รับบำนาญ	-	บาท	
- เงินประโยชน์ตอบแทนอื่น (โบนัส)	250,000	บาท	
รวมค่าใช้จ่ายด้านบุคลากรฯ		11,357,510	บาท

ภาระค่าใช้จ่ายด้านบุคลากร คิดเป็นร้อยละ

$$\frac{11,357,510 \times 100}{75,000,000} = 15.14$$

ขอรับรองว่าข้อมูลดังกล่าวถูกต้อง

(นางประภาพร สิทธิวงศ์)

นักทรัพยากรบุคคล

(นายเฉลิมศิลป์ เทพจันทร์)

ปลัดองค์การบริหารส่วนตำบลกุดตุ้ม

(นายบุญชู สากุล)

นายกองค์การบริหารส่วนตำบลกุดตุ้ม

เห็นชอบ

เห็นชอบ

ส่วนที่ ๒

เห็นชอบ

๘. โครงสร้างกำหนดส่วนราชการ

จากสภาพปัญหาและความต้องการขององค์การบริหารส่วนตำบลกุดตุ้ม มีภารกิจ อำนาจหน้าที่ที่จะต้องดำเนินการแก้ไขปัญหาดังกล่าวภายใต้อำนาจหน้าที่ที่กำหนดไว้ในพระราชบัญญัติองค์การบริหารส่วนตำบล และตามพระราชบัญญัติกำหนดแผนและขั้นตอนการกระจายอำนาจให้แก่องค์กรปกครองส่วนท้องถิ่น พ.ศ.๒๕๔๒ โดยมีการกำหนดโครงสร้างส่วนราชการ จำนวน ๑ สำนัก ๔ กอง ดังนี้

๘.๑ โครงสร้าง

โครงสร้างตามแผนอัตรากำลัง (เดิม) (๒๕๖๔-๒๕๖๖)	โครงสร้างตามแผนอัตรากำลัง (ใหม่) (๒๕๖๔-๒๕๖๖)	หมายเหตุ
<p>๑. สำนักปลัด อบต.</p> <p>๑.๑ งานบริหารทั่วไป</p> <ul style="list-style-type: none"> - งานสารบรรณ - งานบริหารงานบุคคล - งานเลือกตั้งและทะเบียนข้อมูล - งานตรวจสอบภายใน - งานควบคุมและส่งเสริมการท่องเที่ยว - งานอำนวยความสะดวกและประสานงาน <p>๑.๒ งานป้องกันและบรรเทาสาธารณภัย</p> <ul style="list-style-type: none"> - งานอำนวยความสะดวก - งานป้องกัน - งานช่วยเหลือฟื้นฟู - งานกู้ภัย 	<p>๑. สำนักปลัด อบต.</p> <p>๑.๑ งานราชการทั่วไป</p> <ul style="list-style-type: none"> - งานสารบรรณ - งานการเลือกตั้งทะเบียนข้อมูล - งานส่งเสริมการท่องเที่ยว - งานการพาณิชย์ - งานสนับสนุนการประชาสัมพันธ์ - งานส่งเสริมและพัฒนาเทคโนโลยีสารสนเทศ <p>๑.๒ งานบริหารงานบุคคล</p> <ul style="list-style-type: none"> - งานสรรหาและบรรจุแต่งตั้ง - งานส่งเสริมพัฒนาบุคลากร - งานวินัยและส่งเสริมคุณธรรม - งานบุคลากรทางการศึกษา - งานสิทธิและสวัสดิการ - งานสรรหาและเลือกสรร - งานบรรจุแต่งตั้งและอัตรากำลัง <p>๑.๓ งานป้องกันและบรรเทาสาธารณภัย</p> <ul style="list-style-type: none"> - งานรักษาความสงบเรียบร้อย - งานจราจร - งานช่วยเหลือฟื้นฟู 	

โครงสร้างตามแผนอัตรากำลัง (เดิม) (๒๕๖๔-๒๕๖๖)	โครงสร้างตามแผนอัตรากำลัง (ใหม่) (๒๕๖๔-๒๕๖๖)	หมายเหตุ
<p>๑.๓ งานนโยบายและแผน</p> <ul style="list-style-type: none"> - งานนโยบายและแผนพัฒนา - งานวิชาการ - งานข้อมูลและประชาสัมพันธ์ - งานงบประมาณ - งานสารสนเทศและระบบคอมพิวเตอร์ <p>๑.๔ งานกฎหมายและคดี</p> <ul style="list-style-type: none"> - งานกฎหมายและนิติกรรม - งานการดำเนินการทางคดีและศาลปกครอง - งานร้องเรียนร้องทุกข์และอุทธรณ์ - งานระเบียบการคลัง - งานเกี่ยวกับการตราข้อบัญญัติ อบต. <p>๑.๕ งานกิจการสภา</p> <ul style="list-style-type: none"> - งานระเบียบข้อบังคับประชุม - งานการประชุม - งานอำนวยการและประสานงาน <p>๑.๖ งานสาธารณสุขและสิ่งแวดล้อม</p> <ul style="list-style-type: none"> - งานอนามัยและสิ่งแวดล้อม - งานควบคุมและจัดการคุณภาพสิ่งแวดล้อม - งานรักษาความสะอาด - บริการสาธารณสุข - งานควบคุมโรค <p>๑.๗ งานส่งเสริมการเกษตร</p> <ul style="list-style-type: none"> - งานส่งเสริมการเกษตร - งานส่งเสริมปศุสัตว์ 	<p>๑.๔ งานวิเคราะห์นโยบายและแผน</p> <ul style="list-style-type: none"> - งานนโยบายและแผน - งานแผนงานและงบประมาณ - งานงบประมาณ - งานประชาสัมพันธ์ - งานสถิติข้อมูลและสารสนเทศ <p>๑.๕ งานนิติการ</p> <ul style="list-style-type: none"> - งานกฎหมาย - งานนิติกรรมสัญญา - งานรับเรื่องราวร้องทุกข์ - งานคดี - งานวินัย - งานเกี่ยวกับการตราข้อบัญญัติ อบต. <p>๑.๖ งานกิจการสภาองค์การบริหารส่วนตำบล</p> <ul style="list-style-type: none"> - งานกิจการสภา - งานการประชุม - งานเกี่ยวกับระเบียบ กฎหมาย ข้อบังคับการประชุม <p>๑.๗ งานบริหารสาธารณสุข</p> <ul style="list-style-type: none"> - งานส่งเสริมสิ่งแวดล้อม - งานหลักประกันสุขภาพ - งานรักษาความสะอาด - งานส่งเสริมสาธารณสุข - งานป้องกันและควบคุมโรค - งานจัดการมูลฝอยและสิ่งปฏิกูล <p>๑.๘ งานส่งเสริมการเกษตร</p> <ul style="list-style-type: none"> - งานส่งเสริมการเกษตร - งานวิชาการปศุสัตว์ 	

โครงสร้างตามแผนอัตรากำลัง (เดิม) (๒๕๖๔-๒๕๖๖)	โครงสร้างตามแผนอัตรากำลัง (ใหม่) (๒๕๖๔-๒๕๖๖)	หมายเหตุ
<p>๒. กองคลัง</p> <p>๒.๑ งานการเงิน</p> <ul style="list-style-type: none"> - งานการเงิน - งานรับเงินเบิกจ่ายเงิน - งานจัดทำฎีกาเบิกจ่ายเงิน - งานเก็บรักษาเงิน <p>๒.๒ งานบัญชี</p> <ul style="list-style-type: none"> - งานการบัญชี - งานทะเบียนการคุมเบิกจ่ายเงิน - งานงบการเงินและงบทดลอง - งานแสดงฐานะทางการเงิน <p>๒.๓ งานทะเบียนทรัพย์สินและพัสดุ</p> <ul style="list-style-type: none"> - งานทะเบียนทรัพย์สินและแผนที่ภาษี - งานพัสดุ - งานทะเบียนเบิกจ่ายวัสดุครุภัณฑ์ <p>๒.๔ งานพัฒนาและจัดเก็บรายได้</p> <ul style="list-style-type: none"> - งานภาษีอากร ค่าธรรมเนียมและค่าเช่า - งานพัฒนารายได้ - งานควบคุมกิจการค้าและค่าปรับ - งานทะเบียนควบคุมและเร่งรัดรายได้ 	<p>๒. กองคลัง</p> <p>๒.๑ งานการจ่ายเงิน - การรับเงิน</p> <ul style="list-style-type: none"> - งานการเงิน - งานการจ่ายเงิน การรับเงิน - งานจัดทำฎีกาเบิกจ่ายเงิน - งานเก็บรักษาเงิน <p>๒.๒ งานการจัดทำบัญชี</p> <ul style="list-style-type: none"> - งานการบัญชี - งานควบคุมการเบิกจ่ายเงิน - งานทะเบียนคุมเงินรายได้และรายจ่ายต่างๆ - งานทำงบทดลองประจำเดือนและประจำปี - งานเกี่ยวกับสถานะการเงินการคลัง <p>๒.๓ งานเกี่ยวกับการจัดซื้อ จัดจ้าง จัดหา พักตร์ ครุภัณฑ์ และทรัพย์สินต่างๆ</p> <ul style="list-style-type: none"> - งานพัสดุ - งานเกี่ยวกับการจัดซื้อ จัดจ้าง จัดหา - งานเกี่ยวกับเงินประกันสัญญาทุกประเภท - งานทะเบียนคุมงานการจำหน่ายพัสดุ ครุภัณฑ์และทรัพย์สินต่างๆ - งานจำหน่ายพัสดุ ครุภัณฑ์และทรัพย์สินต่างๆ <p>๒.๔ งานการจัดเก็บภาษี ค่าธรรมเนียม และการพัฒนารายได้</p> <ul style="list-style-type: none"> - งานการจัดเก็บภาษี ค่าธรรมเนียมและการพัฒนารายได้ - งานแผนที่ภาษีและทะเบียนทรัพย์สิน - งานสรุปผล สถิติการจัดเก็บภาษี ค่าธรรมเนียม - งานบริการข้อมูลฯ 	

โครงสร้างตามแผนอัตรากำลัง (เดิม) (๒๕๖๔-๒๕๖๖)	โครงสร้างตามแผนอัตรากำลัง (ใหม่) (๒๕๖๔-๒๕๖๖)	หมายเหตุ
<p>๓. กองช่าง</p> <p>๓.๑ งานก่อสร้าง</p> <ul style="list-style-type: none"> - งานก่อสร้างและบูรณะถนน - งานก่อสร้างสะพาน เชื้อนทนต์น้ำ - งานข้อมมูลก่อสร้าง - งานระบบข้อมูลและแผนที่เส้นทาง <p>คมนาคนค</p> <ul style="list-style-type: none"> - งานทะเบียนเบิกจ่ายวัสดุครุภัณฑ์ <p>๓.๒ งานออกแบบและควบคุมอาคาร</p> <ul style="list-style-type: none"> - งานประเมินราคา - งานควบคุมการก่อสร้างอาคาร - งานออกแบบและบริการข้อมมูล <p>๓.๓ งานประสานสาธารณูปโภค</p> <ul style="list-style-type: none"> - งานประสานสาธารณูปโภค - งานประสานกิจการประปา - งานไฟฟ้าสาธารณะ - งานระบายน้ำ <p>๓.๔ งานผังเมือง</p> <ul style="list-style-type: none"> - งานสำรวจและแผนที่ - งานวางผังพัฒนาเมือง - งานควบคุมทางผังเมือง - งานจัดรูปที่ดินและฟื้นฟูเมือง 	<p>๓. กองช่าง</p> <p>๓.๑ งานควบคุมการก่อสร้างและซ่อมบำรุง</p> <ul style="list-style-type: none"> - งานก่อสร้างและบูรณะถนน - งานช่วยเหลือสนับสนุนเครื่องจักรกล - งานเกี่ยวกับการประปา <p>๓.๒ งานออกแบบและเขียนแบบ</p> <ul style="list-style-type: none"> - งานออกแบบและเขียนแบบ - งานสำรวจ - งานจัดทำราคากลาง <p>๓.๓ งานควบคุมอาคาร</p> <ul style="list-style-type: none"> - งานควบคุมการก่อสร้างอาคาร - งานออกแบบและบริการข้อมมูล <p>๓.๔ งานประมาณราคา</p> <ul style="list-style-type: none"> - งานประมาณราคา <p>๓.๕ งานช่างสุขาภิบาล</p> <ul style="list-style-type: none"> - งานระบายน้ำ <p>๓.๖ งานติดตั้ง ซ่อมบำรุง ระบบไฟส่องสว่าง</p> <ul style="list-style-type: none"> - งานติดตั้งซ่อมบำรุงระบบไฟส่องสว่าง <p>๓.๗ งานผังเมือง</p> <ul style="list-style-type: none"> - งานสำรวจและแผนที่ - งานวางผังพัฒนาเมือง - งานควบคุมทางผังเมือง 	

โครงสร้างตามแผนอัตรากำลัง (เดิม) (๒๕๖๔-๒๕๖๖)	โครงสร้างตามแผนอัตรากำลัง (ใหม่) (๒๕๖๔-๒๕๖๖)	หมายเหตุ
<p>๔. กองการศึกษา ศาสนา และวัฒนธรรม</p> <p>๔.๑ งานบริหารการศึกษา</p> <ul style="list-style-type: none"> - งานบริหารวิชาการ - งานนิเทศการศึกษา - งานเทคโนโลยีทางการศึกษา - งานลูกเสือและยุวกาชาด - งานส่งเสริมการศึกษา และพัฒนาการเด็ก - งานข้อมูล <p>๔.๒ งานส่งเสริมการศึกษาย</p> <ul style="list-style-type: none"> - งานกิจการศาสนา - งานประเพณี ศิลปะและวัฒนธรรม - งานกิจการเด็กและเยาวชน <p>๔.๓ งานกิจการโรงเรียน</p> <ul style="list-style-type: none"> - งานจัดการศึกษา - งานกีฬาและนันทนาการ - งานพลศึกษา - งานทดสอบประเมินและตรวจวัดผลโรงเรียน - งานบริการและบำรุงสถานศึกษา - งานส่งเสริมกิจการโรงเรียน - งานกิจกรรมศูนย์พัฒนาเด็กเล็ก 	<p>๔. กองการศึกษา ศาสนา และวัฒนธรรม</p> <p>๔.๑ งานบริหารการศึกษา</p> <ul style="list-style-type: none"> - งานบริหารการศึกษา - งานพัฒนาการศึกษา - งานศึกษานิเทศ - งานพัฒนาสื่อเทคโนโลยีและนวัตกรรมทางการศึกษา - งานส่งเสริมคุณภาพและมาตรฐานหลักสูตร - งานบริหารงานบุคคลของพนักงานครู บุคลากรทางการศึกษา ลูกจ้างและพนักงานจ้าง สังกัดศูนย์พัฒนาเด็กเล็ก - งานการกีฬาและนันทนาการ - งานกิจกรรมเด็กเยาวชน - งานบริการข้อมูล <p>๔.๒ งานบำรุงศิลปะ จารีตประเพณี ภูมิปัญญาท้องถิ่นและวัฒนธรรมอันดีของท้องถิ่น</p> <ul style="list-style-type: none"> - งานบำรุงศิลปะ จารีตประเพณี ภูมิปัญญาท้องถิ่นและวัฒนธรรมอันดีของท้องถิ่น - งานการศาสนา <p>๔.๓ งานศูนย์พัฒนาเด็กเล็ก</p> <ul style="list-style-type: none"> - งานศูนย์พัฒนาเด็กเล็ก - งานการศึกษาปฐมวัย 	

<p>โครงสร้างตามแผนอัตรากำลัง (เดิม)</p> <p>(๒๕๖๔-๒๕๖๖)</p>	<p>โครงสร้างตามแผนอัตรากำลัง (ใหม่)</p> <p>(๒๕๖๔-๒๕๖๖)</p>	<p>หมายเหตุ</p>
<p>๕. กองสวัสดิการสังคม</p> <p>๕.๑ งานสวัสดิการและพัฒนาชุมชน</p> <ul style="list-style-type: none"> - งานสวัสดิการสังคม - งานพัฒนาชุมชน - งานสวัสดิการเด็กและเยาวชน <p>๕.๒ งานสังคมสงเคราะห์</p> <ul style="list-style-type: none"> - งานสงเคราะห์เด็ก สตรี คนชราและผู้พิการ - งานส่งเสริมสุขภาพ - งานข้อมูล <p>๕.๓ งานส่งเสริมอาชีพและพัฒนาสตรี</p> <ul style="list-style-type: none"> - งานฝึกอบรมกลุ่มอาชีพ - งานพัฒนาศักยภาพกลุ่ม - งานส่งเสริมทุนกลุ่มอาชีพดำเนินการ 	<p>๕. กองสวัสดิการสังคม</p> <p>๕.๑ งานพัฒนาชุมชน</p> <ul style="list-style-type: none"> - งานพัฒนาชุมชน - งานสำรวจและจัดตั้งคณะกรรมการชุมชน - งานจัดทำแผนงานด้านการพัฒนาสังคม ด้านสวัสดิการสังคมและด้านสังคมสงเคราะห์ <p>- งานฝึกอบรมและเผยแพร่ความรู้เกี่ยวกับการพัฒนาชุมชน</p> <ul style="list-style-type: none"> - งานบริการข้อมูล - งานส่งเสริมสนับสนุนการจัดสวัสดิการสังคม แก่เด็ก สตรี ผู้สูงอายุ ผู้พิการและผู้ด้อยโอกาส <p>๕.๒ งานสังคมสงเคราะห์</p> <ul style="list-style-type: none"> - งานสังคมสงเคราะห์เด็ก สตรี ผู้สูงอายุ ผู้พิการ ทูพพลภาพ ผู้ด้อยโอกาส ผู้ไร้ที่พึ่ง ผู้ประสบภัยพิบัติต่างๆ - งานสงเคราะห์เด็กและเยาวชน ผู้พิการทางร่างกายและสมอง - งานสงเคราะห์เด็กและเยาวชนผู้ถูกทอดทิ้ง เร่ร่อน ไร้ที่พึ่ง ถูกทำร้ายร่างกาย - งานสงเคราะห์ครอบครัวที่ประสบปัญหาความเดือดร้อนฯ - งานด้านจิตวิทยา - งานส่งเสริมสวัสดิภาพเด็กและเยาวชนที่ประพฤติดันไม่เหมาะสมแก้ไข - งานจ่ายเงินเบี้ยยังชีพผู้สูงอายุ ผู้พิการ ฯลฯ 	

โครงสร้างตามแผนอัตรากำลัง (เดิม) (๒๕๖๔-๒๕๖๖)	โครงสร้างตามแผนอัตรากำลัง (ใหม่) (๒๕๖๔-๒๕๖๖)	หมายเหตุ
-	๖. หน่วยตรวจสอบภายใน - งานตรวจสอบภายใน	

8.2 การวิเคราะห์การกำหนดตำแหน่ง

องค์การบริหารส่วนตำบลกุดตุ้ม ได้วิเคราะห์การกำหนดตำแหน่งจากภารกิจ ปริมาณงานที่จะดำเนินการในแต่ละส่วนราชการในระยะเวลา 3 ปีข้างหน้า โดยแต่ละส่วนราชการมีปริมาณงานและอัตรากำลังที่ต้องการ ดังนี้

1. ปลัด อบต. ปริมาณงาน 1.68 / อัตราที่ต้องการ 2 คน
2. สำนักปลัด อบต. ปริมาณงาน 21.469 / อัตราที่ต้องการ 21 คน
3. กองคลัง ปริมาณงาน 7.206 / อัตราที่ต้องการ 7 คน
4. กองช่าง ปริมาณงาน 9.405 / อัตราที่ต้องการ 9 คน
5. กองการศึกษา ศาสนาและวัฒนธรรม ปริมาณงาน 16.174 / อัตราที่ต้องการ 16 คน
6. กองสวัสดิการสังคม ปริมาณงาน 3.884 / อัตราที่ต้องการ 4 คน
7. หน่วยตรวจสอบภายใน

ดังนั้น เพื่อให้คุ้มค่าต่อการใช้จ่ายงบประมาณขององค์การบริหารส่วนตำบลกุดตุ้ม และเพื่อให้เกิดการบริหารงานขององค์การบริหารส่วนตำบลกุดตุ้ม เป็นไปอย่างมีประสิทธิภาพ ประสิทธิผล จึงกำหนดกำหนดอัตรากำลังในกรอบอัตรากำลัง 3 ปี ดังนี้

กรอบอัตรากำลัง 3 ปี พ.ศ. 2564-2566 (ปรับปรุง ฉบับที่ 1)

องค์การบริหารส่วนตำบลกุดตุ้ม อำเภอเมืองชัยภูมิ จังหวัดชัยภูมิ

ส่วนราชการ	กรอบ อัตรา กำลัง เดิม	กรอบอัตราตำแหน่งที่คาดว่าจะ ต้องใช้ในช่วงระยะเวลา 3 ปีข้างหน้า			อัตรากำลังคน เพิ่ม/ลด			หมายเหตุ
		2564	2565	2566	2564	2565	2566	
ปลัดองค์การบริหารส่วนตำบล (นักบริหารงานท้องถิ่น ระดับกลาง) 10-3-00-1101-001	1	1	1	1	-	-	-	
สำนักปลัด อบต. (01) หัวหน้าสำนักปลัด (นักบริหารงานทั่วไป ระดับต้น) 10-3-01-2101-001	1	1	1	1	-	-	-	
นักจัดการงานทั่วไป (ปก/ชก) 10-3-01-3101-001	1	1	1	1	-	-	-	
นักทรัพยากรบุคคล (ปก/ชก) 10-3-01-3102-001	1	1	1	1	-	-	-	
นักวิเคราะห์นโยบายและแผน (ปก/ชก) 10-3-01-3103-001	1	1	1	1	-	-	-	
นิติกร (ปก/ชก) 10-3-01-3105-001	1	1	1	1	-	-	-	ว่างเดิม(รอง ขอ กสธ.)

ส่วนราชการ	กรอบ อัตรา กำลัง เดิม	กรอบอัตราตำแหน่งที่คาดว่าจะ ต้องใช้ในช่วงระยะเวลา 3 ปีข้างหน้า			อัตรากำลังคน เพิ่ม/ลด			หมายเหตุ
		2564	2565	2566	2564	2565	2566	
นักวิชาการเกษตร (ปก/ชก) 10-3-01-3401-001	1	1	1	1	-	-	-	
นักวิชาการสาธารณสุข (ปก/ชก) 10-3-01-3601-001	1	1	1	1	-	-	-	
เจ้าพนักงานธุรการ (ปง/ชง) 10-3-01-4101-001	1	1	1	1	-	-	-	
เจ้าพนักงานธุรการ (ปง/ชง) 10-3-01-4101-002	1	1	1	1	-	-	-	
เจ้าพนักงานป้องกันและบรรเทา สาธารณภัย (ปง/ชง) 10-3-01-4805-001	1	1	1	1	-	-	-	
พนักงานจ้างตามภารกิจ								
ผู้ช่วยเจ้าพนักงานธุรการ	1	1	1	1	-	-	-	
พนักงานขับรถยนต์	2	2	2	2	-	-	-	
พนักงานจ้างทั่วไป								
คณงานทั่วไป	1	1	1	1	-	-	-	
นักการภารโรง	1	1	1	1	-	-	-	
คณงานประจำรถขยะ	2	2	2	2	-	-	-	
กองคลัง (04)								
ผู้อำนวยการกองคลัง (นักบริหารงานการคลัง ระดับต้น) 10-3-04-2102-001	1	1	1	1	-	-	-	
นักวิชาการเงินและบัญชี (ปก/ชก) 10-3-04-3201-001	1	1	1	1	-	-	-	
เจ้าพนักงานการเงินและบัญชี (ปง/ชง) 10-3-04-4201-001	1	1	1	1	-	-	-	
เจ้าพนักงานพัสดุ (ปง/ชง) 10-3-04-4203-001	1	1	1	1	-	-	-	

ส่วนราชการ	กรอบ อัตรา กำลัง เดิม	กรอบอัตราตำแหน่งที่คาดว่าจะต้องใช้ในช่วงระยะเวลา 3 ปีข้างหน้า			อัตรากำลังคน เพิ่ม/ลด			หมายเหตุ
		2564	2565	2566	2564	2565	2566	
เจ้าพนักงานจัดเก็บรายได้ (ปง/ชง) 10-3-04-4204-001	1	1	1	1	-	-	-	
<u>พนักงานจ้างตามภารกิจ</u>								
ผู้ช่วยเจ้าพนักงานพัสดุ	1	1	1	1	-	-	-	
ผู้ช่วยเจ้าพนักงานจัดเก็บรายได้	1	1	1	1	-	-	-	
<u>กองช่าง (05)</u>								
ผู้อำนวยการกองช่าง (นักบริหารงานช่าง ระดับต้น) 10-3-05-2103-001	1	1	1	1	-	-	-	
นายช่างโยธา (ปง/ชง) 10-3-05-4701-001	1	1	1	1	-	-	-	
นายช่างไฟฟ้า (ปง/ชง) 10-3-05-4706-001	1	1	1	1	-	-	-	
<u>พนักงานจ้างตามภารกิจ</u>								
ผู้ช่วยนายช่างโยธา	1	1	1	1	-	-	-	
พนักงานขับเครื่องจักรกลขนาดเบา	1	1	1	1	-	-	-	
<u>พนักงานจ้างทั่วไป</u>								
คณงานสูบน้ำ	3	3	3	3	-	-	-	
<u>กองการศึกษา ศาสนาและวัฒนธรรม (08)</u>								
ผู้อำนวยการกองการศึกษาฯ (นักบริหารงานการศึกษา ระดับต้น) 10-3-08-2107-001	1	1	1	1	-	-	-	
นักวิชาการศึกษา (ปก/ชก) 10-3-08-3803-001	1	1	1	1	-	-	-	
เจ้าพนักงานธุรการ (ปง/ชง) 10-3-08-4101-003	1	1	1	1	-	-	-	ว่างเดิม
<u>ศูนย์พัฒนาเด็กเล็กบ้านหนองคู</u>								
<u>พนักงานครู</u>								
ครู 10-3-08-6600-56-6	1	1	1	1	-	-	-	เงินอุดหนุน

ส่วนราชการ	กรอบ อัตรา กำลัง เดิม	กรอบอัตราตำแหน่งที่คาดว่าจะต้องใช้ในช่วงระยะเวลา 3 ปีข้างหน้า			อัตรากำลังคน เพิ่ม/ลด			หมายเหตุ
		2564	2565	2566	2564	2565	2566	
ครู 10-3-08-6600-57-1	1	1	1	1	-	-	-	เงินอุดหนุน
ครูผู้ดูแลเด็ก	2	2	2	2	-	-	-	
	หมายเหตุ รอกการจัดสรรตำแหน่งจาก กสธ.							
<u>พนักงานจ้างตามภารกิจ</u>								
ผู้ดูแลเด็ก (ทักษะ)	1	1	1	1	-	-	-	เงินอุดหนุน
<u>ศูนย์พัฒนาเด็กเล็กบ้านผือ</u>								
<u>พนักงานครู</u>								
ครู 10-3-08-6600-56-9	1	1	1	1	-	-	-	เงินอุดหนุน
ครู 10-3-08-6600-57-0	1	1	1	1	-	-	-	เงินอุดหนุน
ครูผู้ดูแลเด็ก	1	1	1	1	-	-	-	
	หมายเหตุ รอกการจัดสรรตำแหน่งจาก กสธ.							
<u>พนักงานจ้างตามภารกิจ</u>								
ผู้ช่วยครูผู้ดูแลเด็ก	1	1	1	1	-	-	-	เงินอุดหนุน
<u>ศูนย์พัฒนาเด็กเล็กบ้านหนองคอนไทย</u>								
<u>พนักงานครู</u>								
ครู 10-3-08-6600-56-7	1	1	1	1	-	-	-	เงินอุดหนุน
ครู 10-3-08-6600-56-8	1	1	1	1	-	-	-	เงินอุดหนุน
ครูผู้ดูแลเด็ก	1	1	1	1	-	-	-	
	หมายเหตุ รอกการจัดสรรตำแหน่งจาก กสธ.							
<u>พนักงานจ้างตามภารกิจ</u>								
ผู้ช่วยครูผู้ดูแลเด็ก	1	1	1	1	-	-	-	เงินอุดหนุน
ผู้ดูแลเด็ก (ทักษะ)	1	1	1	1	-	-	-	เงินอุดหนุน
<u>กองสวัสดิการสังคม (11)</u>								
ผู้อำนวยการกองสวัสดิการสังคม (นักบริหารงานสวัสดิการสังคม ระดับต้น) 10-3-11-2105-001	1	1	1	1	-	-	-	

ส่วนราชการ	กรอบ อัตรา กำลัง เดิม	กรอบอัตราตำแหน่งที่คาดว่าจะต้องใช้ในช่วงระยะเวลา 3 ปีข้างหน้า			อัตรากำลังคน เพิ่ม/ลด			หมายเหตุ
		2564	2565	2566	2564	2565	2566	
นักพัฒนาชุมชน (ปก/ชก) 10-3-11-3801-001	1	1	1	1	-	-	-	
พนักงานจ้างตามภารกิจ								
ผู้ช่วยนักสังคมสงเคราะห์	1	1	1	1	-	-	-	
หน่วยตรวจสอบภายใน (12)								
นักวิชาการตรวจสอบภายใน (ปก/ชก) 10-3-12-3205-001	-	1	1	1	+1	-	-	กำหนดเพิ่ม
รวม	53	54	54	54	+1	-	-	

อบต.กุดตุ้ม มีศูนย์พัฒนาเด็กเล็ก จำนวน 3 ศูนย์ ดังนี้

ลำดับที่	ศูนย์พัฒนาเด็กเล็ก	จำนวนเด็ก (คน)	จำนวนผู้รับผิดชอบ/ ศพด. (คน)	หมายเหตุ
1	บ้านหนองคู	52	3	
2	บ้านฝื่อ	45	3	
3	บ้านหนองคอนไทย	58	4	
รวม		155	10	

สรุปกรอบแผนอัตรากำลัง 3 ปี (2564-2566) (ปรับปรุง ฉบับที่ 1)

ขององค์การบริหารส่วนตำบลกุดตุ้ม

ส่วนราชการ	กรอบ อัตรา กำลัง เดิม	อัตราตำแหน่งที่คาดว่าจะต้องใช้ในช่วงระยะเวลา 3 ปีข้างหน้า			อัตรากำลังคน เพิ่ม/ลด			หมายเหตุ
		2564	2565	2566	2564	2565	2566	
ปลัดองค์การบริหารส่วนตำบล (00)	1	1	1	1	-	-	-	
สำนักปลัด อบต. (01)	17	17	17	17	-	-	-	
กองคลัง (04)	7	7	7	7	-	-	-	
กองช่าง (05)	8	8	8	8	-	-	-	
กองการศึกษา ศาสนา และ วัฒนธรรม (08)	17	17	17	17	-	-	-	
กองสวัสดิการสังคม (11)	3	3	3	3	-	-	-	
หน่วยตรวจสอบภายใน (12)	-	1	1	1	+1	-	-	
รวม	53	54	54	54	+1	-	-	

9. ภาวะค่าใช้จ่ายเกี่ยวกับเงินเดือนและประโยชน์ตอบแทนอื่น

ที่	ชื่อสายงาน	ระดับ ตำแหน่ง	จำนวน ทั้งหมด	จำนวนที่มีอยู่ปัจจุบัน			อัตราตำแหน่งที่คาดว่าจะ ต้องใช้ในช่วง ระยะ 3 ปีข้างหน้า			อัตรากำลังคน เพิ่ม / ลด			ค่าใช้จ่ายที่เพิ่มขึ้น (3)			ค่าใช้จ่ายรวม (4)			หมายเหตุ
				จำนวน (คน)	เงินเดือน (1)	เงินประจำ ตำแหน่ง (2)	2564	2565	2566	2564	2565	2566	2564	2565	2566	2564	2565	2566	
1	ปลัด อบต. (นักบริหารงานท้องถิ่น)	กลาง	1	1	519,600	168,000	1	1	1	-	-	-	19,560	19,560	19,680	707,160	726,720	746,400	43,300
	10-3-00-1101-001																		
	สำนักปลัด อบต.																		
2	หน.สป. (นักบริหารงานทั่วไป)	ต้น	1	1	409,320	42,000	1	1	1	-	-	-	13,320	13,080	13,200	464,640	477,720	490,920	34,110
	10-3-01-2101-001																		
3	นักจัดการงานทั่วไป	ชก	1	1	448,920	0	1	1	1	-	-	-	13,320	13,320	15,240	462,240	475,560	490,800	37,410
	10-3-01-3101-001																		
4	นักทรัพยากรบุคคล	ชก	1	1	329,760	0	1	1	1	-	-	-	12,960	13,440	13,320	342,720	356,160	369,480	27,480
	10-3-01-3102-001																		
5	นักวิเคราะห์นโยบายและแผน	ชก	1	1	342,720	0	1	1	1	-	-	-	13,440	13,320	13,080	356,160	369,480	382,560	28,560
	10-3-01-3103-001																		
6	นิติกร	ปก/ชก	1	-	0	0	1	1	1	-	-	-	355,320	12,000	12,000	355,320	367,320	379,320	ว่างเต็ม
	10-3-01-3105-001																		(ร้องขอ กสธ.)
7	นักวิชาการเกษตร	ปก	1	1	237,600	0	1	1	1	-	-	-	7,680	8,400	8,880	245,280	253,680	262,560	19,800
	10-3-01-3401-001																		
8	นักวิชาการสาธารณสุข	ปก/ชก	1	-	0	0	1	1	1	+1	-	-	355,320	12,000	12,000	355,320	367,320	379,320	กำหนดเพิ่ม
	10-3-01-3601-001																		
9	เจ้าพนักงานธุรการ	ชง	1	1	194,280	0	1	1	1	-	-	-	8,760	9,240	9,000	203,040	212,280	221,280	16,190
	10-3-01-4101-001																		
10	เจ้าพนักงานธุรการ	ปง	1	1	149,640	0	1	1	1	-	-	-	6,000	6,360	6,360	155,640	162,000	168,360	12,470
	10-3-01-4101-002																		
11	เจ้าพนักงานป้องกันและบรรเทาสาธารณภัย	ชง	1	1	264,480	0	1	1	1	-	-	-	10,560	10,800	10,920	275,040	285,840	296,760	22,040
	10-3-01-4805-001																		

ที่	ชื่อสายงาน	ระดับตำแหน่ง	จำนวนทั้งหมด	จำนวนที่มีอยู่ปัจจุบัน			อัตราตำแหน่งที่คาดว่าจะต้องใช้ในช่วงระยะ 3 ปีข้างหน้า			อัตรากำลังคนเพิ่ม / ลด			ค่าใช้จ่ายที่เพิ่มขึ้น (3)			ค่าใช้จ่ายรวม (4)			หมายเหตุ	
				จำนวน (คน)	เงินเดือน (1)	เงินประจำตำแหน่ง (2)	2564	2565	2566	2564	2565	2566	2564	2565	2566	2564	2565	2566		
	พนักงานจ้างตามภารกิจ																			
12	ผู้ช่วยเจ้าพนักงานธุรการ	-	1	1	132,360	0	1	1	1	-	-	-	5,400	5,520	5,760	137,760	143,280	149,040	11,030	
13	พนักงานขับรถยนต์	-	1	1	131,040	0	1	1	1	-	-	-	5,280	5,520	5,760	136,320	141,840	147,600	10,920	
14	พนักงานขับรถยนต์	-	1	1	153,480	0	1	1	1	-	-	-	6,240	6,480	6,720	159,720	166,200	172,920	12,790	
	พนักงานจ้างทั่วไป																			
15	คนงานทั่วไป	-	1	1	108,000	0	1	1	1	-	-	-	0	0	0	108,000	108,000	108,000	9,000	
16	นักการภารโรง	-	1	1	108,000	0	1	1	1	-	-	-	0	0	0	108,000	108,000	108,000	9,000	
17	คนงานประจำรถขยะ	-	2	2	216,000	0	2	2	2	-	-	-	0	0	0	216,000	216,000	216,000	9,000	
	กองคลัง																			
18	นักบริหารงานการคลัง	ต้น	1	1	455,520	42,000	1	1	1	-	-	-	13,440	14,160	15,480	510,960	525,120	540,600	37,960	
	10-3-04-2102-001																			
19	นักวิชาการเงินและบัญชี	ชก	1	1	323,760	0	1	1	1	-	-	-	12,600	12,960	13,320	336,360	349,320	362,640	26,980	
	10-3-04-3201-001																			
20	เจ้าพนักงานการเงินและบัญชี	ชง	1	1	239,640	0	1	1	1	-	-	-	9,720	10,080	10,440	249,360	259,440	269,880	19,970	
	10-3-04-4201-001																			
21	เจ้าพนักงานพัสดุ	ชง	1	1	296,760	0	1	1	1	-	-	-	11,160	11,040	10,920	307,920	318,960	329,880	24,730	
	10-3-04-4203-001																			
22	เจ้าพนักงานจัดเก็บรายได้	ชง	1	1	280,440	0	1	1	1	-	-	-	10,800	11,040	11,160	291,240	302,280	313,440	23,370	
	10-3-04-4204-001																			
	พนักงานจ้างตามภารกิจ																			
23	ผู้ช่วยเจ้าพนักงานพัสดุ	-	1	1	124,200	0	1	1	1	-	-	-	5,040	5,280	5,400	129,240	134,520	139,920	10,350	
24	ผู้ช่วยเจ้าพนักงานจัดเก็บรายได้	-	1	1	138,000	0	1	1	1	-	-	-	5,520	5,760	6,000	143,520	149,280	155,280	11,500	
	กองช่าง																			
25	นักบริหารงานช่าง	ต้น	1	1	402,720	42,000	1	1	1	-	-	-	13,440	13,080	13,080	458,160	471,240	484,320	33,560	
	10-3-05-2103-001																			

ที่	ชื่อสายงาน	ระดับ ตำแหน่ง	จำนวน ทั้งหมด	จำนวนที่มีอยู่ปัจจุบัน			อัตราตำแหน่งที่คาดว่าจะ จะต้องใช้ในช่อง ระยะ 3 ปีข้างหน้า			อัตรากำลังคน เพิ่ม / ลด			ค่าใช้จ่ายที่เพิ่มขึ้น (3)			ค่าใช้จ่ายรวม (4)			หมายเหตุ
				จำนวน (คน)	เงินเดือน (1)	เงินประจำ ตำแหน่ง (2)	2564	2565	2566	2564	2565	2566	2564	2565	2566	2564	2565	2566	
26	นายช่างโยธา	ชง	1	1	269,880	0	1	1	1	-	-	-	10,560	10,800	11,040	280,440	291,240	302,280	22,490
	10-3-05-4701-001																		
27	นายช่างไฟฟ้า	ชง	1	1	302,280	0	1	1	1	-	-	-	11,160	10,920	11,160	313,440	324,360	335,520	25,190
	10-3-05-4706-001																		
	พนักงานจ้างตามภารกิจ																		
28	ผู้ช่วยนายช่างโยธา	-	1	1	112,800	0	1	1	1	-	-	-	4,560	4,800	4,920	117,360	122,160	127,080	9,400
29	พนักงานขับเครื่องจักรกลขนาดเบา	-	1	1	141,240	0	1	1	1	-	-	-	5,760	5,880	6,120	147,000	152,880	159,000	11,770
	พนักงานจ้างทั่วไป																		
30	คนงานสูบน้ำ	-	3	3	324,000	0	3	3	3	-	-	-	0	0	0	324,000	324,000	324,000	9,000
	กองการศึกษา ศาสนาและวัฒนธรรม																		
31	นักบริหารงานการศึกษา	ต้น	1	1	376,080	42,000	1	1	1	-	-	-	13,320	13,320	13,440	431,400	444,720	458,160	31,340
	10-3-08-2107-001																		
32	นักวิชาการศึกษา	ชก	1	1	254,880	0	1	1	1	-	-	-	11,160	10,920	11,160	266,040	276,960	288,120	21,240
	10-3-08-3803-001																		
33	เจ้าพนักงานธุรการ	ปง/ชง	1	-	0	0	1	1	1	+1	-	-	297,900	9,720	9,720	297,900	307,620	317,340	กำหนดเพิ่ม
	10-3-08-4101-003																		
	ศูนย์พัฒนาเด็กเล็กบ้านหนองคู																		
	พนักงานครู																		
34	ครู	ชก	1	1	0	0	1	1	1	-	-	-	-	-	-	-	-	-	เงินอุดหนุน
	10-3-08-6600-56-6																		
35	ครู	-	1	1	0	0	1	1	1	-	-	-	-	-	-	-	-	-	เงินอุดหนุน
	10-3-08-6600-57-1																		
36	ครูผู้ดูแลเด็ก	-	2	-	0	0	2	2	2	-	-	-	-	-	-	-	-	-	
	รอกการจัดสรรตำแหน่งจาก กสส.																		

ที่	ชื่อสายงาน	ระดับ ตำแหน่ง	จำนวน ทั้งหมด	จำนวนที่มีอยู่ปัจจุบัน			อัตราตำแหน่งที่คาดว่าจะ จะต้องใช้ในช่อง ระยะ 3 ปีข้างหน้า			อัตรากำลังคน เพิ่ม / ลด			ค่าใช้จ่ายที่เพิ่มขึ้น (3)			ค่าใช้จ่ายรวม (4)			หมายเหตุ		
				จำนวน (คน)	เงินเดือน (1)	เงินประจำ ตำแหน่ง (2)	2564	2565	2566	2564	2565	2566	2564	2565	2566	2564	2565	2566			
37	ผู้ดูแลเด็ก (ทักษะ)	-	1	1	9,400																
					44,400	0	1	1	1	-	-	-	6,360	6,600	6,840	50,760	57,360	64,200		13,100	
																				เงินอุดหนุน	
	ศูนย์พัฒนาเด็กเล็กบ้านผือ																				
	พนักงานครู																				
38	ครู	-	1	1	0	0	1	1	1	-	-	-	-	-	-	-	-	-	-	เงินอุดหนุน	
	10-3-08-6600-56-9																				
39	ครู	-	1	1	0	0	1	1	1	-	-	-	-	-	-	-	-	-	-	เงินอุดหนุน	
	10-3-08-6600-57-0																				
40	ครูผู้ดูแลเด็ก	-	1	-	0	0	1	1	1	-	-	-	-	-	-	-	-	-	-		
							รอกการจัดสรรตำแหน่งจาก กสธ.														
	พนักงานจ้างตามภารกิจ																				
41	ผู้ช่วยครูผู้ดูแลเด็ก	-	1	1	9,400																
					111,360	0	1	1	1	-	-	-	9,000	9,360	9,720	120,360	129,720	139,440		18,680	
																				เงินอุดหนุน	
	ศูนย์พัฒนาเด็กเล็กบ้านหนองคอนไทย																				
	พนักงานครู																				
42	ครู	-	1	1	0	0	1	1	1	-	-	-	-	-	-	-	-	-	-	เงินอุดหนุน	
	10-3-08-6600-56-7																				
43	ครู	-	1	1	0	0	1	1	1	-	-	-	-	-	-	-	-	-	-	เงินอุดหนุน	
	10-3-08-6600-56-8																				
44	ครูผู้ดูแลเด็ก	-	1	-	0	0	1	1	1	-	-	-	-	-	-	-	-	-	-		
							รอกการจัดสรรตำแหน่งจาก กสธ.														

ที่	ชื่อสายงาน	ระดับ ตำแหน่ง	จำนวน ทั้งหมด	จำนวนที่มีอยู่ปัจจุบัน			อัตราตำแหน่งที่คาดว่าจะ จะต้องใช้ในช่วง ระยะ 3 ปีข้างหน้า			อัตรากำลังคน เพิ่ม / ลด			ค่าใช้จ่ายที่เพิ่มขึ้น (3)			ค่าใช้จ่ายรวม (4)			หมายเหตุ	
				จำนวน (คน)	เงินเดือน (1)	เงินประจำ ตำแหน่ง (2)	2564	2565	2566	2564	2565	2566	2564	2565	2566	2564	2565	2566		
	พนักงานจ้างตามภารกิจ																			
45	ผู้ช่วยครูผู้ดูแลเด็ก	-	1	1	9,400															
					111,360	0	1	1	1	-	-	-	9,000	9,360	9,720	120,360	129,720	139,440	18,680	เงินอุดหนุน
46	ผู้ดูแลเด็ก (ทักษะ)	-	1	1	9,400															
					32,760	0	1	1	1	-	-	-	5,880	6,120	6,360	38,640	44,760	51,120	12,130	เงินอุดหนุน
	กองสวัสดิการสังคม																			
47	นักบริหารงานสวัสดิการสังคม	ต้น	1	1	362,640	42,000	1	1	1	-	-	-	13,440	13,320	13,320	418,080	431,400	444,720	30,220	
	10-3-11-2105-001																			
48	นักพัฒนาชุมชน	ชก	1	1	356,160	0	1	1	1	-	-	-	13,320	13,080	13,440	369,480	382,560	396,000	29,680	
	10-3-11-3801-001																			
	พนักงานจ้างตามภารกิจ																			
49	ผู้ช่วยนักสังคมสงเคราะห์	-	1	1	250,440	0	1	1	1	-	-	-	10,080	10,440	10,920	260,520	270,960	281,880	20,870	
	หน่วยตรวจสอบภายใน																			
50	นักวิชาการตรวจสอบภายใน	ปก/ชก	1	-	0	0	1	1	1	+1	-	-	355,320	12,000	12,000	355,320	367,320	379,320	กำหนดเพิ่ม	
	10-3-12-3205-001																			
(5)	รวม		54	46	9,056,520	378,000	54	54	54	+3	-	-	1,691,700	379,080	387,600	11,126,220	11,505,300	11,892,900		
(6)	ประมาณการประโยชน์ตอบแทนอื่นไม่เกิน 15%															1,668,933	1,725,795	1,783,935		
(7)	รวมเป็นค่าใช้จ่ายบุคคลทั้งสิ้น															12,795,153	13,231,095	13,676,835		
	งบประมาณรายจ่ายประจำปี (เพิ่ม 5%)															78,435,000	82,356,750	86,474,587.50		
(8)	คิดเป็นร้อยละ 40 ของงบประมาณรายจ่ายประจำปี															16.31	16.07	15.82		

หมายเหตุ

งบประมาณรายจ่ายประจำปี 2563 = 74,700,000 บาท / ปี 2564 = 78,435,000 บาท / ปี 2565 = 82,356,750 บาท / ปี 2566 = 86,474,587.50 บาท

๑๐. แผนภูมิโครงสร้างการแบ่งส่วนราชการตามแผนอัตรากำลัง ๓ ปี

โครงสร้างส่วนราชการ ขององค์การบริหารส่วนตำบลกุดตุ้ม

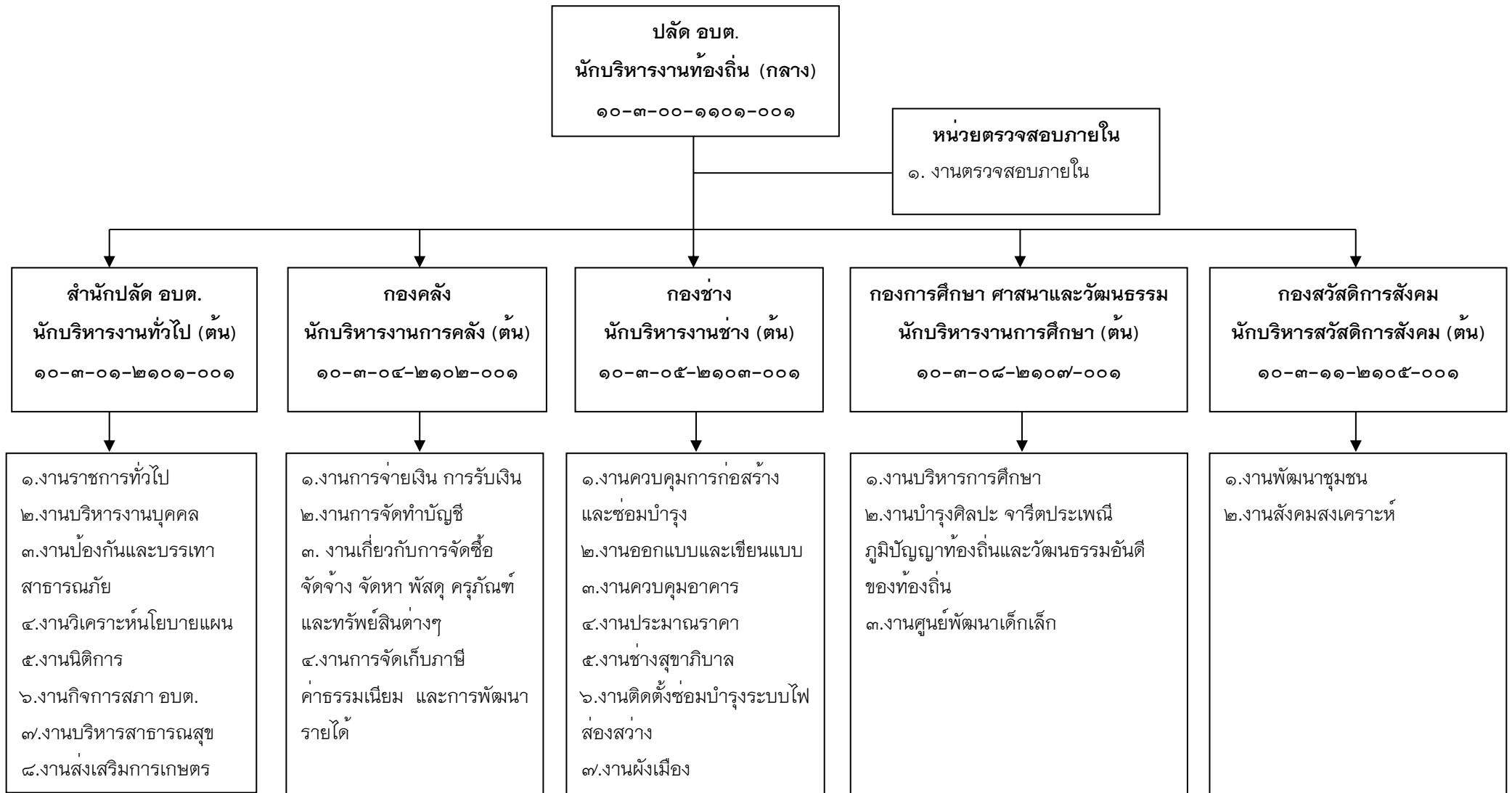

โครงสร้างสำนักปลัด อบต.

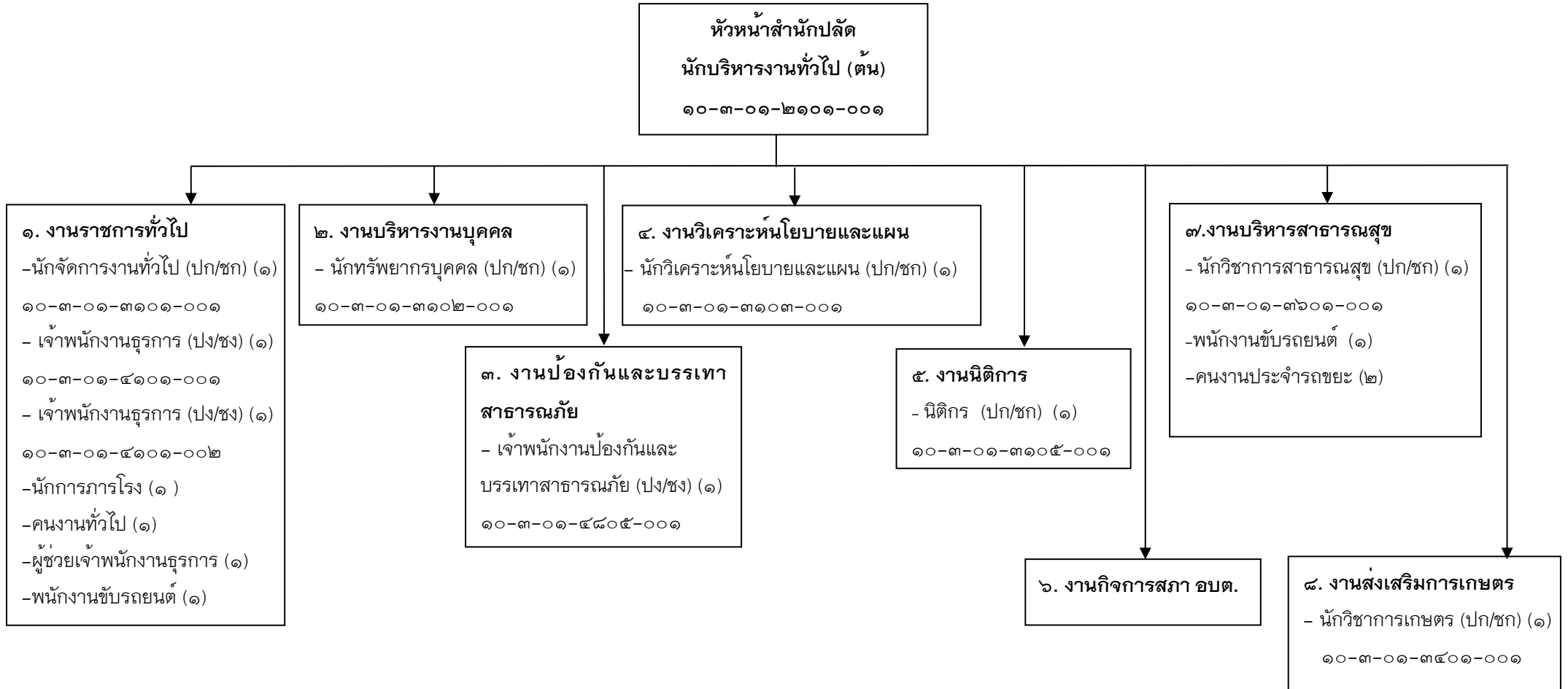

ประเภท	อำนาจการ ท้องถิ่น	วิชาการ		ทั่วไป		พนักงานจ้าง ตามภารกิจ	พนักงานจ้าง ทั่วไป
		ชก	ปก	ชง	ปง		
ระดับ	ต้น	ชก	ปก	ชง	ปง		
จำนวน	๑	๔	๒	๒	๑	๓	๔

โครงสร้างองค์กร

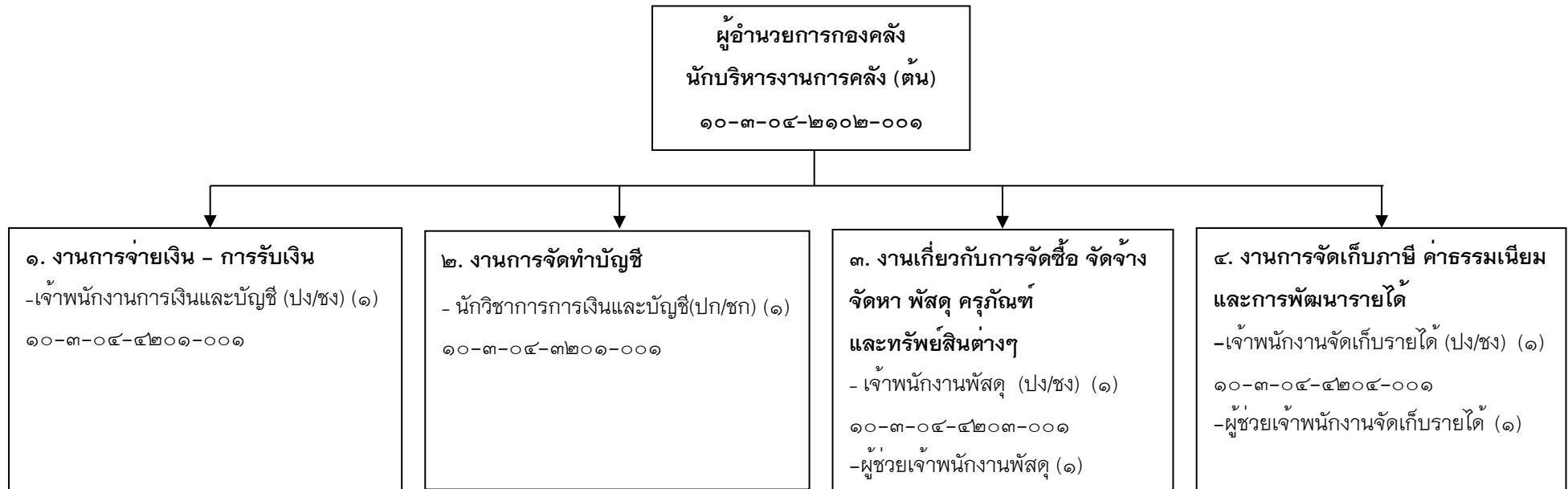

ประเภท	ผู้อำนวยการ ท้องถิ่น	วิชาการ		ทั่วไป		พนักงานจ้าง ตามภารกิจ	พนักงานจ้าง ทั่วไป
		ชก	ปก	ชง	ปง		
ระดับ	ต้น	ชก	ปก	ชง	ปง		
จำนวน	๑	๑	-	๓	-	๒	-

โครงสร้างกองช่าง

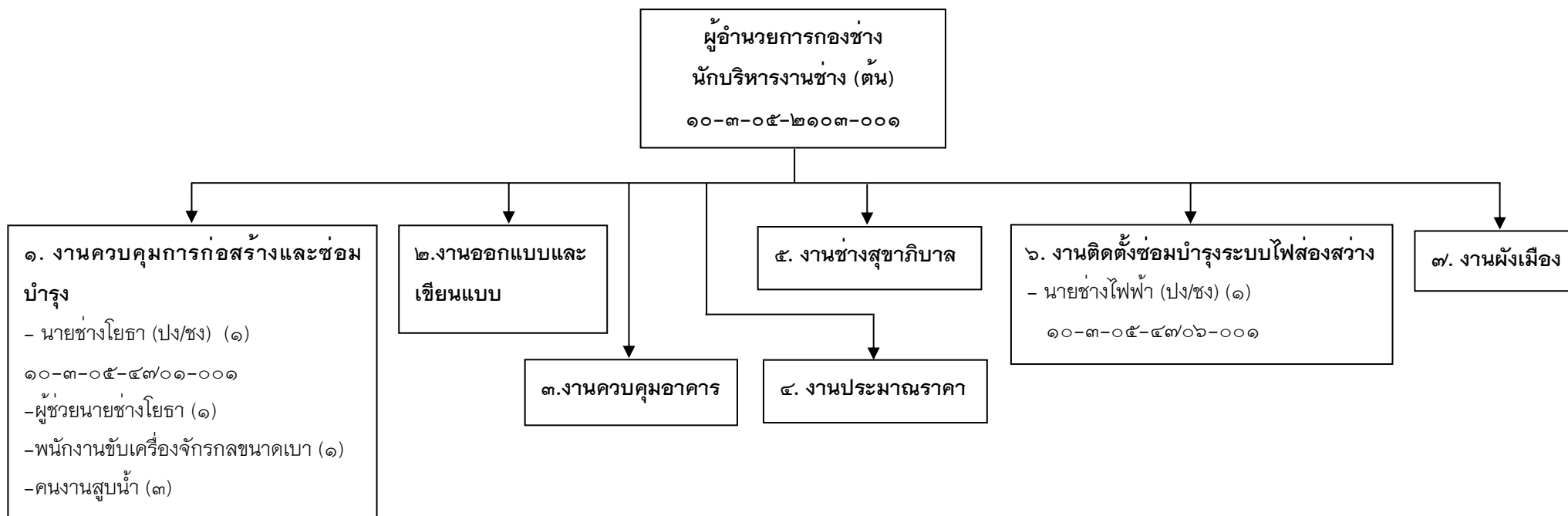

ประเภท	ผู้อำนวยการ ท้องถิ่น	วิชาการ		ทั่วไป		พนักงานจ้าง ตามภารกิจ	พนักงานจ้าง ทั่วไป
		ชก	ปก	ชง	ปง		
ระดับ	ต้น	-	-	๒	-	๒	๓
จำนวน	๑	-	-	๒	-	๒	๓

โครงสร้างกองการศึกษา ศาสนาและวัฒนธรรม

ผู้อำนวยการกองการศึกษา ศาสนา และวัฒนธรรม
 นักบริหารงานการศึกษา (ต้น)
 ๑๐-๓-๐๘-๒๑๐๗-๐๐๑

๑. งานบริหารการศึกษา
 - นักวิชาการการศึกษา (ปก/ชก) (๑)
 ๑๐-๓-๐๘-๓๘๐๓-๐๐๑
 - เจ้าพนักงานธุรการ (ปง/ชง) (๑)
 ๑๐-๓-๐๘-๔๑๐๑-๐๐๓

๒. งานบำรุงศิลปะ จารีตประเพณี ภูมิปัญญาท้องถิ่น
 และวัฒนธรรมอันดีของท้องถิ่น

๓. งานศูนย์พัฒนาเด็กเล็ก
ศูนย์พัฒนาเด็กเล็กบ้านหนองคู
 - ครู (คศ.๒) (๑) ๑๐-๓-๐๘-๖๖๐๐-๕๖-๖
 - ครู (คศ.๑) (๑) ๑๐-๓-๐๘-๖๖๐๐-๕๓-๑
 - ครูผู้ดูแลเด็ก (ครูผู้ช่วย) (๒) (รอกกรมจัดสรร)
 - ผู้ดูแลเด็ก (ทักษะ) (๑)
ศูนย์พัฒนาเด็กเล็กบ้านฝือ
 - ครู (คศ.๑) (๒) ๑๐-๓-๐๘-๖๖๐๐-๕๖-๙, ๑๐-๓-๐๘-๖๖๐๐-๕๓-๐
 - ครูผู้ดูแลเด็ก (ครูผู้ช่วย) (๑) (รอกกรมจัดสรร)
 - ผู้ช่วยครูผู้ดูแลเด็ก (๑)
ศูนย์พัฒนาเด็กเล็กบ้านหนองคอนไทย
 - ครู (คศ.๑) (๒) ๑๐-๓-๐๘-๖๖๐๐-๕๖-๗, ๑๐-๓-๐๘-๖๖๐๐-๕๖-๘
 - ครูผู้ดูแลเด็ก (ครูผู้ช่วย) (๑) (รอกกรมจัดสรร)
 - ผู้ช่วยครูผู้ดูแลเด็ก (๑)
 - ผู้ดูแลเด็ก (ทักษะ) (๑)

อันดับ	ครู คศ.๓	ครู คศ.๒	ครู คศ.๑	ครูผู้ช่วย
จำนวน	-	๑	๕	๔

ประเภท	ผู้อำนวยการท้องถิ่น	วิชาการ		ทั่วไป		พนักงานจ้างตามภารกิจ	พนักงานจ้างทั่วไป
		ชก	ปก	ชง	ปง		
ระดับ	ต้น						
จำนวน	๑	๑	-	๑	-	๔	-

โครงสร้างของสวัสดิการสังคม

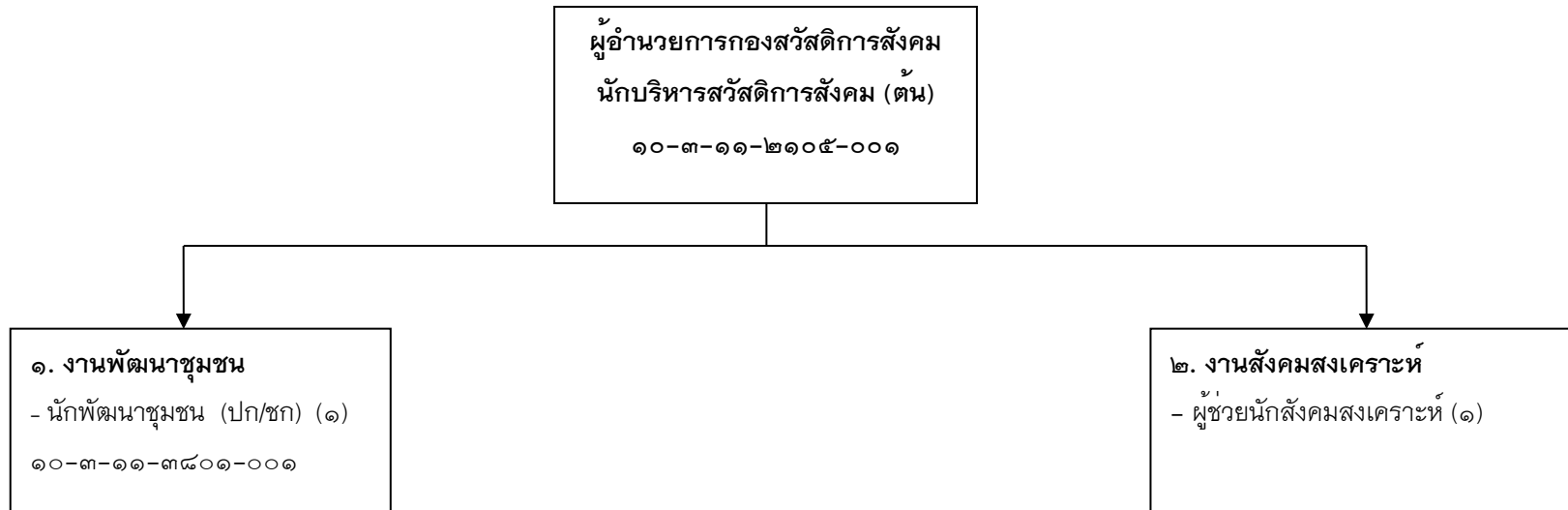

ประเภท	อำนาจการ ท้องถิ่น	วิชาการ		ทั่วไป		ลูกจ้าง ประจำ	พนักงานจ้าง ตามภารกิจ	พนักงานจ้าง ทั่วไป
		ชก	ปก	ชง	ปง			
ระดับ	ต้น	ชก	ปก	ชง	ปง	-	๑	-
จำนวน	๑	๑	-	-	-	-	๑	-

โครงสร้างหน่วยตรวจสอบภายใน

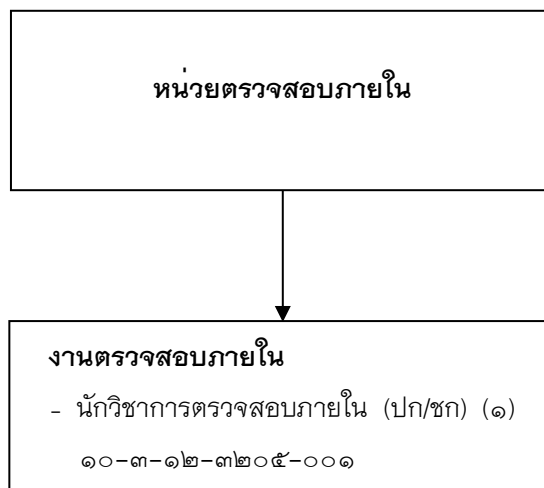

ประเภท	บริหารท้องถิ่น	วิชาการ		ทั่วไป		ลูกจ้าง ประจำ	พนักงานจ้าง ตามภารกิจ	พนักงานจ้าง ทั่วไป
		ชก	ปก	ชง	ปง			
ระดับ	กลาง	ชก	ปก	ชง	ปง	-	-	-
จำนวน	๑	๑	-	-	-	-	-	-

๑๑. บัญชีแสดงจัดคนลงสู่ตำแหน่งและการกำหนดเลขที่ตำแหน่งในส่วนราชการ

ที่	ชื่อ - สกุล	คุณวุฒิการศึกษา	กรอบอัตรากำลังเดิม			กรอบอัตรากำลังใหม่			เงินเดือน	เงินประจำตำแหน่ง		หมายเหตุ
			เลขที่ตำแหน่ง	ตำแหน่ง	ระดับ	เลขที่ตำแหน่ง	ตำแหน่ง	ระดับ		เงินประจำตำแหน่ง	เงินค่าตอบแทน/เงินเพิ่มอื่นๆ	
๑	นายเฉลิมศิลป์ เทพจันทร์	รัฐศาสตรมหาบัณฑิต	๑๐-๓-๐๐-๑๑๐๑-๐๐๑	ปลัด อบต. (นักบริหารงานท้องถิ่น)	กลาง	๑๐-๓-๐๐-๑๑๐๑-๐๐๑	ปลัด อบต. (นักบริหารงานท้องถิ่น)	กลาง	๕๑๙,๖๐๐ (๔๓,๓๐๐X๑๒)	๘๔,๐๐๐ (๗,๐๐๐X๑๒)	๘๔,๐๐๐ (๗,๐๐๐X๑๒)	๖๘๗,๖๐๐
สำนักปลัด												
๒	นางลัดดาวัลย์ ศิลป์ดี	รัฐประศาสนศาสตรมหาบัณฑิต	๑๐-๓-๐๑-๒๑๐๑-๐๐๑	หัวหน้าสำนักปลัด อบต. (นักบริหารงานทั่วไป)	ต้น	๑๐-๓-๐๑-๒๑๐๑-๐๐๑	หัวหน้าสำนักปลัด อบต. (นักบริหารงานทั่วไป)	ต้น	๔๐๙,๓๒๐ (๓๔,๑๑๐X๑๒)	๔๒,๐๐๐ (๓,๕๐๐X๑๒)	-	๔๕๑,๓๒๐
๓	พ.จ.อ.ทวี แต่งแดน	รัฐประศาสนศาสตรมหาบัณฑิต	๑๐-๓-๐๑-๓๑๐๑-๐๐๑	นักจัดการงานทั่วไป	ชก	๑๐-๓-๐๑-๓๑๐๑-๐๐๑	นักจัดการงานทั่วไป	ชก	๔๔๘,๙๒๐ (๓๗,๔๑๐X๑๒)	-	-	๔๔๘,๙๒๐
๔	นางประภาพร สิทธิวงศ์	รัฐประศาสนศาสตรมหาบัณฑิต	๑๐-๓-๐๑-๓๑๐๒-๐๐๑	นักทรัพยากรบุคคล	ชก	๑๐-๓-๐๑-๓๑๐๒-๐๐๑	นักทรัพยากรบุคคล	ชก	๓๒๙,๗๖๐ (๒๗,๔๘๐X๑๒)	-	-	๓๒๙,๗๖๐
๕	น.ส.ฐิติภรณ์ แต่งเมือง	บริหารธุรกิจบัณฑิต	๑๐-๓-๐๑-๓๑๐๓-๐๐๑	นักวิเคราะห์นโยบายและแผน	ชก	๑๐-๓-๐๑-๓๑๐๓-๐๐๑	นักวิเคราะห์นโยบายและแผน	ชก	๓๔๒,๗๒๐ (๒๘,๕๖๐X๑๒)	-	-	๓๔๒,๗๒๐
๖			๑๐-๓-๐๑-๓๑๐๕-๐๐๑	นิติกร	ปก/ชก	๑๐-๓-๐๑-๓๑๐๕-๐๐๑	นิติกร	ปก/ชก	๓๕๕,๓๒๐ (ค่ากลางเงินเดือน)	-	-	(ว่างเต็ม) ๓๕๕,๓๒๐
๗	นายवलันต์ พันสง	เกษตรศาสตรบัณฑิต	๑๐-๓-๐๑-๓๔๐๑-๐๐๑	นักวิชาการเกษตร	ปก	๑๐-๓-๐๑-๓๔๐๑-๐๐๑	นักวิชาการเกษตร	ปก	๒๓๗,๖๐๐ (๑๙,๘๐๐X๑๒)	-	-	๒๓๗,๖๐๐
๘	น.ส.วิลาสินี ทองพูล	วิทยาศาสตร์บัณฑิต	๑๐-๓-๐๑-๓๖๐๑-๐๐๑	นักวิชาการสาธารณสุข	ปก	๑๐-๓-๐๑-๓๖๐๑-๐๐๑	นักวิชาการสาธารณสุข	ปก	๒๑๐,๘๔๐ (๑๗,๕๗๐X๑๒)	-	-	๒๑๐,๘๔๐
๙	นางอรัญญา ตั้งใจ	บริหารธุรกิจบัณฑิต	๑๐-๓-๐๑-๔๑๐๑-๐๐๑	เจ้าพนักงานธุรการ	ชง	๑๐-๓-๐๑-๔๑๐๑-๐๐๑	เจ้าพนักงานธุรการ	ชง	๑๙๔,๒๘๐ (๑๖,๑๙๐X๑๒)	-	-	๑๙๔,๒๘๐

ที่	ชื่อ - สกุล	คุณวุฒิการศึกษา	กรอบอัตรากำลังเดิม			กรอบอัตรากำลังใหม่			เงินเดือน	เงินประจำตำแหน่ง		หมายเหตุ
			เลขที่ตำแหน่ง	ตำแหน่ง	ระดับ	เลขที่ตำแหน่ง	ตำแหน่ง	ระดับ		เงินประจำตำแหน่ง	เงินค่าตอบแทน/เงินเพิ่มอื่นๆ	
๑๐	นายจตุรงค์ ชื่นชัยภูมิ	ประกาศนียบัตรวิชาชีพชั้นสูง	๑๐-๓-๐๑-๔๑๐๑-๐๐๒	เจ้าพนักงานธุรการ	ปง	๑๐-๓-๐๑-๔๑๐๑-๐๐๒	เจ้าพนักงานธุรการ	ปง	๑๔๙,๖๔๐ (๑๒,๔๗๐x๑๒)	-	-	๑๔๙,๖๔๐
๑๑	จ.อ.สุวิจักขณ์ จันบุญมี	รัฐศาสตรบัณฑิต	๑๐-๓-๐๑-๔๔๐๕-๐๐๑	เจ้าพนักงานป้องกันและ บรรเทาสาธารณภัย	ชง	๑๐-๓-๐๑-๔๔๐๕-๐๐๑	เจ้าพนักงานป้องกันและ บรรเทาสาธารณภัย	ชง	๒๖๔,๔๘๐ (๒๒,๐๔๐x๑๒)	-	-	๒๖๔,๔๘๐
	พนักงานจ้างตามภารกิจ											
๑๒	น.ส.ณัฐธีรกานต์ แก้วอุตร	บริหารธุรกิจบัณฑิต	-	ผู้ช่วยเจ้าพนักงานธุรการ	-	-	ผู้ช่วยเจ้าพนักงานธุรการ	-	๑๓๒,๓๖๐ (๑๑,๐๓๐x๑๒)	-	-	๑๓๒,๓๖๐
๑๓	นายธีระยุทธ สากุล	มัธยมศึกษาตอนปลาย	-	พนักงานขับรถยนต์	-	-	พนักงานขับรถยนต์	-	๑๓๑,๐๔๐ (๑๐,๙๒๐x๑๒)	-	-	๑๓๑,๐๔๐
๑๔	นายศุภชัย พรประภา	มัธยมศึกษาตอนปลาย	-	พนักงานขับรถยนต์	-	-	พนักงานขับรถยนต์	-	๑๕๓,๔๘๐ (๑๒,๗๙๐x๑๒)	-	-	๑๕๓,๔๘๐
	พนักงานจ้างทั่วไป											
๑๕	นางสุพัตรา แต่งถิ่น	ประกาศนียบัตรวิชาชีพชั้นสูง	-	คนงานทั่วไป	-	-	คนงานทั่วไป	-	๑๐๘,๐๐๐ (๙,๐๐๐x๑๒)	-	-	๑๐๘,๐๐๐
๑๖	นายชูศักดิ์ อาสากิจ	มัธยมศึกษาตอนปลาย	-	นักการภารโรง	-	-	นักการภารโรง	-	๑๐๘,๐๐๐ ๑๐๘,๐๐๐	-	-	๑๐๘,๐๐๐
๑๗	นายวิชิต หาญกุดตุ้ม	มัธยมศึกษาตอนต้น	-	คนงานประจำรถขยะ	-	-	คนงานประจำรถขยะ	-	๑๐๘,๐๐๐ (๙,๐๐๐x๑๒)	-	-	๑๐๘,๐๐๐
๑๘	นายอัมพร กองจันทร์	มัธยมศึกษาตอนต้น	-	คนงานประจำรถขยะ	-	-	คนงานประจำรถขยะ	-	๑๐๘,๐๐๐ (๙,๐๐๐x๑๒)	-	-	๑๐๘,๐๐๐

ที่	ชื่อ - สกุล	คุณวุฒิการศึกษา	กรอบอัตรากำลังเดิม			กรอบอัตรากำลังใหม่			เงินเดือน	เงินประจำตำแหน่ง		หมายเหตุ
			เลขที่ตำแหน่ง	ตำแหน่ง	ระดับ	เลขที่ตำแหน่ง	ตำแหน่ง	ระดับ		เงินประจำตำแหน่ง	เงินค่าตอบแทน/เงินเพิ่มอื่นๆ	
กองคลัง												
๑๙	นายนิพนธ์ เหวชัยภูมิ	ศิลปศาสตรบัณฑิต	๑๐-๓-๐๔-๒๑๐๒-๐๐๑	ผู้อำนวยการกองคลัง (นักบริหารงานการคลัง)	ต้น	๑๐-๓-๐๔-๒๑๐๒-๐๐๑	ผู้อำนวยการกองคลัง (นักบริหารงานการคลัง)	ต้น	๔๕๕,๕๒๐ (๓๗,๙๖๐x๑๒)	๔๒,๐๐๐ (๓,๕๐๐x๑๒)	-	๔๙๗,๕๒๐
๒๐	นางสุรัชยา โอวาทวงษ์	รัฐประศาสนศาสตรบัณฑิต	๑๐-๓-๐๔-๓๒๐๑-๐๐๑	นักวิชาการเงินและบัญชี	ชก	๑๐-๓-๐๔-๓๒๐๑-๐๐๑	นักวิชาการเงินและบัญชี	ชก	๓๒๓,๗๖๐ (๒๖,๙๘๐x๑๒)	-	-	๓๒๓,๗๖๐
๒๑	น.ส.ณัฐกมล พรหมกุดตุ้ม	ประกาศนียบัตรวิชาชีพชั้นสูง	๑๐-๓-๐๔-๔๒๐๑-๐๐๑	เจ้าพนักงานการเงินและบัญชี	ชง	๑๐-๓-๐๔-๔๒๐๑-๐๐๑	เจ้าพนักงานการเงินและบัญชี	ชง	๒๓๙,๖๔๐ (๑๙,๙๗๐x๑๒)	-	-	๒๓๙,๖๔๐
๒๒	นายชัชชัย ละลมชัย	ประกาศนียบัตรวิชาชีพเทคนิค	๑๐-๓-๐๔-๔๒๐๓-๐๐๑	เจ้าพนักงานพัสดุ	ชง	๑๐-๓-๐๔-๔๒๐๓-๐๐๑	เจ้าพนักงานพัสดุ	ชง	๒๙๖,๗๖๐ (๒๔,๗๓๐x๑๒)	-	-	๒๙๖,๗๖๐
๒๓	น.ส.สุวิรัตน์ ศรีศรีไทย	บริหารธุรกิจบัณฑิต	๑๐-๓-๐๔-๔๒๐๔-๐๐๑	เจ้าพนักงานจัดเก็บรายได้	ชง	๑๐-๓-๐๔-๔๒๐๔-๐๐๑	เจ้าพนักงานจัดเก็บรายได้	ชง	๒๘๐,๔๔๐ (๒๓,๓๗๐x๑๒)	-	-	๒๘๐,๔๔๐
พนักงานจ้างตามภารกิจ												
๒๔	นางศิริพรรณ จันทร์นวล	ประกาศนียบัตรวิชาชีพ	-	ผู้ช่วยเจ้าพนักงานพัสดุ	-	-	ผู้ช่วยเจ้าพนักงานพัสดุ	-	๑๒๔,๒๐๐ (๑๐,๓๕๐x๑๒)	-	-	๑๒๔,๒๐๐
๒๕	นายณัฐวีร์ จารุวรรณเสวี	ประกาศนียบัตรวิชาชีพชั้นสูง	-	ผู้ช่วยเจ้าพนักงานจัดเก็บรายได้	-	-	ผู้ช่วยเจ้าพนักงานจัดเก็บรายได้	-	๑๓๘,๐๐๐ (๑๑,๕๐๐x๑๒)	-	-	๑๓๘,๐๐๐
กองช่าง												
๒๖	นายวิเชียร วงษ์ชัย	วิทยาศาสตร์บัณฑิต	๑๐-๓-๐๕-๒๑๐๓-๐๐๑	ผู้อำนวยการกองช่าง (นักบริหารงานช่าง)	ต้น	๑๐-๓-๐๕-๒๑๐๓-๐๐๑	ผู้อำนวยการกองช่าง (นักบริหารงานช่าง)	ต้น	๔๐๒,๗๒๐ (๓๓,๕๖๐x๑๒)	๔๒,๐๐๐ (๓,๕๐๐x๑๒)	-	๔๔๔,๗๒๐
๒๗	นายอาทิตย์ ดำรงพันธ์	วิทยาศาสตร์บัณฑิต	๑๐-๓-๐๕-๔๗๐๑-๐๐๑	นายช่างโยธา	ชง	๑๐-๓-๐๕-๔๗๐๑-๐๐๑	นายช่างโยธา	ชง	๒๖๙,๘๘๐ (๒๒,๔๙๐x๑๒)	-	-	๒๖๙,๘๘๐

ที่	ชื่อ - สกุล	คุณวุฒิการศึกษา	กรอบอัตรากำลังเดิม			กรอบอัตรากำลังใหม่			เงินเดือน	เงินประจำตำแหน่ง		หมายเหตุ
			เลขที่ตำแหน่ง	ตำแหน่ง	ระดับ	เลขที่ตำแหน่ง	ตำแหน่ง	ระดับ		เงินประจำตำแหน่ง	เงินค่าตอบแทน/เงินเพิ่มอื่นๆ	
๒๘	จ.อ.วิโรจน์ ตรีสินเตร	ประกาศนียบัตรวิชาชีพชั้นสูง	๑๐-๓-๐๕-๔๗/๐๖-๐๐๑	นายช่างไฟฟ้า	ชง	๑๐-๓-๐๕-๔๗/๐๖-๐๐๑	นายช่างไฟฟ้า	ชง	๓๐๒,๒๘๐ (๒๕,๑๙๐X๑๒)	-	-	๓๐๒,๒๘๐
	พนักงานจ้างตามภารกิจ											
๒๙	น.ส.เมธาวร อย่างสวย	ประกาศนียบัตรวิชาชีพ	-	ผู้ช่วยนายช่างโยธา	-	-	ผู้ช่วยนายช่างโยธา	-	๑๑๒,๘๐๐ (๙,๔๐๐X๑๒)	-	-	๑๑๒,๘๐๐
๓๐	นายไพรัตน์ พวงจันทร์	มัธยมศึกษาตอนต้น	-	พนักงานขับเครื่องจักรกลขนาดเบา	-	-	พนักงานขับเครื่องจักรกลขนาดเบา	-	๑๔๑,๒๔๐ (๑๑,๗๖๐X๑๒)	-	-	๑๔๑,๒๔๐
	พนักงานจ้างทั่วไป											
๓๑	นายบุญเลิศ สุขดี	มัธยมศึกษาตอนต้น	-	คนงานสูบน้ำ	-	-	คนงานสูบน้ำ	-	๑๐๘,๐๐๐ (๙,๐๐๐X๑๒)	-	-	๑๐๘,๐๐๐
๓๒	นายมังกร เหวชัยภูมิ	มัธยมศึกษาตอนต้น	-	คนงานสูบน้ำ	-	-	คนงานสูบน้ำ	-	๑๐๘,๐๐๐ (๙,๐๐๐X๑๒)	-	-	๑๐๘,๐๐๐
๓๓	นายโชคชัย บำรุงฐาน	มัธยมศึกษาตอนปลาย	-	คนงานสูบน้ำ	-	-	คนงานสูบน้ำ	-	๑๐๘,๐๐๐ (๙,๐๐๐X๑๒)	-	-	๑๐๘,๐๐๐
กองการศึกษา ศาสนาและวัฒนธรรม												
๓๔	นายหัสตินธุ์ สรณภัสกุล	ศึกษาศาสตรมหาบัณฑิต	๑๐-๓-๐๘-๒๑๐๗-๐๐๑	ผอ.กองการศึกษา (นักบริหารงานศึกษา)	ต้น	๑๐-๓-๐๘-๒๑๐๗-๐๐๑	ผอ.กองการศึกษา (นักบริหารงานศึกษา)	ต้น	๓๓๖,๐๘๐ (๓๑,๓๔๐X๑๒)	๔๒,๐๐๐ (๓,๕๐๐X๑๒)	-	๔๗๘,๐๘๐
๓๕	นางนารีรัตน์ ชัยมนตรี	บริหารธุรกิจบัณฑิต	๑๐-๓-๐๘-๓๔๐๓-๐๐๑	นักวิชาการศึกษา	ชก	๑๐-๓-๐๘-๓๔๐๓-๐๐๑	นักวิชาการศึกษา	ชก	๒๕๔,๘๘๐ (๒๑,๒๔๐X๑๒)	-	-	๒๕๔,๘๘๐
๓๖			๑๐-๓-๐๘-๔๑๐๑-๐๐๓	เจ้าพนักงานธุรการ	ปง/ชง	๑๐-๓-๐๘-๔๑๐๑-๐๐๓	เจ้าพนักงานธุรการ	ปง/ชง	๒๙๗,๙๐๐ (ค่ากลางเงินเดือน)	-	-	(ว่างเต็ม) ๒๙๗,๙๐๐

ที่	ชื่อ - สกุล	คุณวุฒิการศึกษา	กรอบอัตรากำลังเดิม			กรอบอัตรากำลังใหม่			เงินเดือน	เงินประจำตำแหน่ง		หมายเหตุ
			เลขที่ตำแหน่ง	ตำแหน่ง	ระดับ	เลขที่ตำแหน่ง	ตำแหน่ง	ระดับ		เงินประจำตำแหน่ง	เงินค่าตอบแทน/เงินเพิ่มอื่นๆ	
	ศูนย์พัฒนาเด็กเล็กบ้านหนองคู											
	พนักงานครู											
๓๓	นางเสียม หนูวงศ์	ครุศาสตรบัณฑิต	๑๐-๓-๐๘-๖๖๐๐-๕๖-๖	ครู	ชก	๑๐-๓-๐๘-๖๖๐๐-๕๖-๖	ครู	ชก	๓๐๑,๕๖๐ (๒๕,๑๓๐X๑๒)	๔๒,๐๐๐ (๓,๕๐๐X๑๒)	-	๓๔๓,๕๖๐
๓๔	นางสมเกียรติ ชันชัยภูมิ	ศึกษาศาสตรบัณฑิต	๑๐-๓-๐๘-๖๖๐๐-๕๗-๑	ครู	-	๑๐-๓-๐๘-๖๖๐๐-๕๗-๑	ครู	-	๒๕๕,๓๖๐ (๒๑,๒๘๐X๑๒)	-	-	๒๕๕,๓๖๐
๓๙		-	-	ครูผู้ดูแลเด็ก	-	-	ครูผู้ดูแลเด็ก	-	-	-	-	(รอจัดสรรตำแหน่ง)
๔๐		-	-	ครูผู้ดูแลเด็ก	-	-	ครูผู้ดูแลเด็ก	-	-	-	-	(รอจัดสรรตำแหน่ง)
	พนักงานจ้างตามภารกิจ											
๔๑	น.ส.อัญชลี กองจันทร์	ศึกษาศาสตรบัณฑิต	-	ผู้ดูแลเด็ก (ทักษะ)	-	-	ผู้ดูแลเด็ก (ทักษะ)	-	๑๕๗,๒๐๐ (๑๓,๑๐๐X๑๒)	-	-	๑๕๗,๒๐๐
	ศูนย์พัฒนาเด็กเล็กบ้านผือ											
	พนักงานครู											
๔๒	น.ส.สุนิสา คุ่มไข่น้ำ	ศึกษาศาสตรบัณฑิต	๑๐-๓-๐๘-๖๖๐๐-๕๖-๙	ครู	-	๑๐-๓-๐๘-๖๖๐๐-๕๖-๙	ครู	-	๒๔๕,๕๒๐ (๒๐,๔๖๐X๑๒)	-	-	๒๔๕,๕๒๐
๔๓	น.ส.วราพร พิลาวรรณ	ศึกษาศาสตรบัณฑิต	๑๐-๓-๐๘-๖๖๐๐-๕๗-๐	ครู	-	๑๐-๓-๐๘-๖๖๐๐-๕๗-๐	ครู	-	๒๔๐,๔๘๐ (๒๐,๐๔๐X๑๒)	-	-	๒๔๐,๔๘๐
๔๔		-	-	ครูผู้ดูแลเด็ก	-	-	ครูผู้ดูแลเด็ก	-	-	-	-	(รอจัดสรรตำแหน่ง)
	พนักงานจ้างตามภารกิจ											
๔๕	นางระเบียบ บรรณสาร	ครุศาสตรบัณฑิต	-	ผู้ช่วยครูผู้ดูแลเด็ก	-	-	ผู้ช่วยครูผู้ดูแลเด็ก	-	๒๒๔,๑๖๐ (๑๘,๖๘๐X๑๒)	-	-	๒๒๔,๑๖๐

ที่	ชื่อ - สกุล	คุณวุฒิการศึกษา	กรอบอัตรากำลังเดิม			กรอบอัตรากำลังใหม่			เงินเดือน	เงินประจำตำแหน่ง		หมายเหตุ
			เลขที่ตำแหน่ง	ตำแหน่ง	ระดับ	เลขที่ตำแหน่ง	ตำแหน่ง	ระดับ		เงินประจำตำแหน่ง	เงินค่าตอบแทน/เงินเพิ่มอื่นๆ	
	ศูนย์พัฒนาเด็กเล็กบ้านหนองคอนไทย											
	พนักงานครู											
๔๖	นางจุฑาทิพย์ ดำรงแดน	ศึกษาศาสตรบัณฑิต	๑๐-๓-๐๘-๖๖๐๐-๕๖-๗	ครู	-	๑๐-๓-๐๘-๖๖๐๐-๕๖-๗	ครู	-	๒๖๑,๔๘๐ (๒๑,๗๙๐x๑๒)	-	-	๒๖๑,๔๘๐
๔๗	น.ส.จารุวรรณ เพียรธรรม	ศึกษาศาสตรบัณฑิต	๑๐-๓-๐๘-๖๖๐๐-๕๖-๘	ครู	-	๑๐-๓-๐๘-๖๖๐๐-๕๖-๘	ครู	-	๒๕๐,๔๔๐ (๒๐,๘๗๐x๑๒)	-	-	๒๕๐,๔๔๐
๔๘		-	-	ครูผู้ดูแลเด็ก	-	-	ครูผู้ดูแลเด็ก	-	-	-	-	(รอจัดสรรตำแหน่ง)
	พนักงานจ้างตามภารกิจ											
๔๙	นางเพียงใจ ประจัญกล้า	ครุศาสตรบัณฑิต	-	ผู้ช่วยครูผู้ดูแลเด็ก	-	-	ผู้ช่วยครูผู้ดูแลเด็ก	-	๒๒๔,๑๖๐ (๑๘,๖๘๐x๑๒)	-	-	๒๒๔,๑๖๐
๕๐	นางเกียรติชะฎา ดำรงชาติ	ศึกษาศาสตรบัณฑิต	-	ผู้ดูแลเด็ก (ทักษะ)	-	-	ผู้ดูแลเด็ก (ทักษะ)	-	๑๔๕,๕๖๐ (๑๒,๑๓๐x๑๒)	-	-	๑๔๕,๕๖๐
กองสวัสดิการสังคม												
๕๑	นางยุภาพร ดวงหาค้าง	รัฐประศาสนศาสตรมหาบัณฑิต	๑๐-๓-๑๑-๒๑๐๕-๐๐๑	ผอ.กองสวัสดิการสังคม (นักบริหารงานสวัสดิการสังคม)	ต้น	๑๐-๓-๑๑-๒๑๐๕-๐๐๑	ผอ.กองสวัสดิการสังคม (นักบริหารงานสวัสดิการสังคม)	ต้น	๓๖๒,๖๔๐ (๓๐,๒๒๐x๑๒)	๔๒,๐๐๐ (๓,๕๐๐x๑๒)		๔๐๔,๖๔๐
๕๒	นายมนตรี เนตดาวงษ์	รัฐประศาสนศาสตรมหาบัณฑิต	๑๐-๓-๑๑-๓๔๐๑-๐๐๑	นักพัฒนาชุมชน	ชก	๑๐-๓-๑๑-๓๔๐๑-๐๐๑	นักพัฒนาชุมชน	ชก	๓๕๖,๑๖๐ (๒๙,๖๘๐x๑๒)	-	-	๓๕๖,๑๖๐
	พนักงานจ้างตามภารกิจ											
๕๓	นายวรวิทย์ ศรีจำปา	ครุศาสตรบัณฑิต	-	ผช.นักสังคมสงเคราะห์	-	-	ผช.นักสังคมสงเคราะห์	-	๒๕๐,๔๔๐ (๒๐,๘๗๐x๑๒)	-	-	๒๕๐,๔๔๐

ที่	ชื่อ - สกุล	คุณวุฒิการศึกษา	กรอบอัตรากำลังเดิม			กรอบอัตรากำลังใหม่			เงินเดือน	เงินประจำตำแหน่ง		หมายเหตุ
			เลขที่ตำแหน่ง	ตำแหน่ง	ระดับ	เลขที่ตำแหน่ง	ตำแหน่ง	ระดับ		เงินประจำตำแหน่ง	เงินค่าตอบแทน/เงินเพิ่มอื่นๆ	
หน่วยตรวจสอบภายใน												
๕๔			-	-	-	๑๐-๓-๑๒-๓๒๐๕-๐๐๑	นักวิชาการตรวจสอบภายใน	ปก/ชก	๓๕๕,๓๒๐ (ค่ากลางเงินเดือน)	-	-	(กำหนดเพิ่ม) ๓๕๕,๓๒๐